

# Zeiteinteilung Altenoythe-Kampe vom 07. bis 09.07.2023

Veranstaltungsort: Hof Schmiemann, Königsrolle 16, 26169 Friesoythe-Kampe

## Freitag, 7. Juli 2023

### Dressurplatz

Zeit	PrfNr.	Prüfungsbezeichnung	Sf.	N	Richter	Aufsicht
13:00		Öffnung der Meldestelle				
13:45	1	Reitpferdeprüfung RP1 Isabell Tangemann Pferdeosteopathie & Michael Sandelfeld Hähchenmast	B	12	AM BJ	CK
15:15	2	Dressurpferdeprfg. KI.A DA 3/2 Agrar Rent, Godensholt	L	23	AM CK	JS
16:30	3	Dressurpferdeprfg. KI.L DL2 AOK- Die Gesundheitskasse für Niedersachsen	V	11	ES CK	JS
17:30	4	Dressurpferdeprfg. KI.M DM1 Viehhandlung Thien	H	4	AM CK	JS

### Springplatz

Zeit	PrfNr.	Prüfungsbezeichnung	Sf.	N	Richter	Aufsicht
13:00		Öffnung der Meldestelle				
14:30	15	Springpferdeprüfung KI.A* Stallgemeinschaft Hof Schmiemann	Q	13	ES BJ	JH
15:30	16	Springpferdeprüfung KI.A** AKE Zentri-Jet GmbH, Garrel	C	13	ES JH	BJ
16:30	17	Springpferdeprüfung KI.L Biomasse Verwertung Heinfelde GmbH	M	7	AM BJ	JH

## Samstag, 8. Juli 2023

### Dressurplatz

Zeit	PrfNr.	Prüfungsbezeichnung	Sf.	N	Richter	Aufsicht
07:30		Öffnung der Meldestelle				
08:00	5	Dressur-WB (E 2 1, 2 bis 4 Reiter) Baustoffzentrum Rosemeyer & Rohjans, Friesoythe	R	9	ES JS	BJ
08:45	6	Dressurreiterprüfung KI.A RA ½ Anica Grale Dipl.Ing. Innenarchitektur, Friesoythe	D	38	ES BJ	JS
10:30	7	Dressurprüfung KI.A** A7 Führunternehmen Kreyenschmidt	N	34	ES JS	BJ
13:00	8	Dressurprfg. KI.L* - Tr. L2 Dipl.Ing. Michael Colberg Unternehmensberatung	X	39	AM CK	SK
16:00	9	Dressurprüfung KI.M* M2 Energiepark Heinfelde - Innovative Kreislaufwirtschaft	J	37	AM SK	CK

**Meldesluß für alle Prüfungen ist  
am Vortag um 18.00 Uhr.**

Erreichbarkeit der Meldestelle:

**01512 – 666 0022**

online unter: [www.my.equi-score.com](http://www.my.equi-score.com)

### Springplatz

Zeit	PrfNr.	Prüfungsbezeichnung	Sf.	N	Richter		Aufsicht
07:30		<b>Öffnung der Meldestelle</b>					
09:00	18	<b>Springreiter-WB</b> Freunde der schönen Künste	W	1	AM	CK	SK
09:30	19	<b>Stilspring-WB 60cm - ohne Erlaubte Zeit (EZ)</b> Freunde der schönen Künste	I	6	AM	SK	CK
10:30	20	<b>Stilspring-WB - mit Erlaubter Zeit (EZ)</b>	S	10	AM	CK	SK
11:30	21	<b>Standard-Spring-WB</b>	E	10	AM	SK	CK
13:30	22	<b>Stilspringprüfung KI.A*</b> Bauausführungen Bernd Oldenburg	O	29	ES	BJ	JS
15:00	23	<b>Springprüfung KI. A**</b> PM – Peter Müller Massagetherapeut, Harkebrügge	F	33	ES	JS	BJ
16:30	24	<b>Stilspringprüfung KI.L</b> Kälte Schön, Saterland	P	16	ES	BJ	JS

### Sonntag, 9. Juli 2023

#### Dressurplatz

Zeit	PrfNr.	Prüfungsbezeichnung	Sf.	N	Richter		Aufsicht
09:00		<b>Öffnung der Meldestelle</b>					
09:30	10	<b>Dressurprüfung KI.A* A 5/2</b> Zimmerei Markus Schnitger GmbH, Apen	T	27	ES	SK	CK
11:15	11	<b>Dressurreiterprüfung KI.L* RL2</b>	A	31	ES	CK	SK
13:00		<b>Mittag und Showeinlage Voliteam Saterland I in der Halle</b>					
14:00	12	<b>Dressurprfg. KI.L** - Tr. L10</b> Kälte Schön, Saterland	K	14	AM	PB	JS
15:30	13	<b>Reiter-WB Schritt - Trab - Galopp</b> Tierärztliche Gemeinschaftspraxis Friesoythe	U	4	AM	JS	PB
16:00	14	<b>Dressurreiter-WB (RE 2)</b> ARAG Versicherung Elisabeth Reinders	G	13	AM	PB	JS

#### Springplatz

Zeit	PrfNr.	Prüfungsbezeichnung	Sf.	N	Richter		Aufsicht
09:00		<b>Öffnung der Meldestelle</b>					
12:00	25	<b>Springprüfung KI.L</b> FNC GmbH - Flexible Raumlösungen	B	9	AM	JS	PB
13:00		<b>Mittag und Showeinlage Voliteam Saterland I in der Halle</b>					
14:00	26	<b>Springprfg.m.steigenden Anforderungen KI.L</b> Kälte Schön, Saterland	L	20	ES	SK	CK
15:15	27	<b>Führzügel-WB</b> Klint Sandstede	V	3	ES	CK	SK
15:45	28	<b>Springprfg.KI.M* m.St.</b> Dr.med.vet.Aneta Dullweber, Fachärztin für Geflügel	H	17	ES	SK	CK

**Meldeschuß für alle Prüfungen ist  
am Vortag um 18.00 Uhr.**

Erreichbarkeit der Meldestelle:

**01512 – 666 0022**

online unter: [www.my.equi-score.com](http://www.my.equi-score.com)

**Richter:** PB Patrizia Bannach: B,DL,SL,BW/PFS,  
BJ Heike Blank-Jägeler: B,DL,SM,AS,BW/PFS  
JH Jitka Haas: BA,DM,GV,SS\*,BW/PFS,  
SK Susanne Kluin: BA,DM,SM,VL,BW/PFS,  
CK Claudia Koopmeiners: BA,DM,SM,BW/PFS,  
AM Anna Mitter: RA R,  
ES Evke Schröder: RA R,  
JS Jutta Schweigatz: DL,SL,BW/PFS,



[www.pierzina.de](http://www.pierzina.de)

**Turnierleitung:**  
Pia Bunger  
Henriette Sobing

**Turnierorganisation:**  
**M.P.S. Turnierservice  
Pierzina**

Telefon: 01512 – 666 00 22

email: [mps@pierzina.de](mailto:mps@pierzina.de)

[www.pierzina.de](http://www.pierzina.de)

**Parcourschef:** Thomas Heidkamp

**Hufschmied:** ist nicht verfügbar

**Erklärung der Startbereitschaft online unter [www.my.equi-score.com](http://www.my.equi-score.com) möglich.**

**Achtung: Die B401 ist von Edewecht bis Kampe gesperrt. Bitte folgen Sie den ausgeschilderten Umleitungen.**

**Siegerehrungen:**

**Dressur:** Siegerehrungen finden OHNE Pferd auf dem Siegerpodest am Dressurplatz unverzüglich nach jeder Prüfung statt.

**Springen:** Siegerehrungen finden MIT Pferd auf dem Springplatz unverzüglich nach jeder Prüfung statt. Zur Unfallvermeidung ist es aber jederzeit gestattet, ohne Pferd die Siegerehrung anzutreten.

Parken für PKW, Anhänger und LKW ist auf der großen Wiese vor dem Springplatz.

Bitte keinen Müll oder Mist auf der Wiese hinterlassen. Schubkarre und Mistboy stehen zur Verfügung. Das Parken am Straßenrand ist strengstens untersagt.

Es werden in alle Prüfungen stichprobenartig Pferdekontrollen durchgeführt

Ein großes DANKESCHÖN geht an alle unsere Sponsoren!

**AOK**

[aok.de/leistungen](http://aok.de/leistungen)



**HAAK's  
Containerdienst**  
Verleih für Privat u. Gewerbe  
Kabelmontagen, Sand u. Kies,  
Recycling von Baumaterialien,  
Abbrucharbeiten, Asbestentsorgung

**MEHA GmbH**

— Straßenbau  
— Tiefbau  
— Kanalbau  
— Kläranlagenbau

**(04499) 28 58**

Oldenburger Straße 4 26676 Elisabethfehn

**Reitsportcenter  
Wardenburg**

**Facebook**

Öffnungszeiten:  
Mo-Fr 9:30-12:30 Uhr  
14:30-18:00 Uhr  
Sa 9:00-13:00 Uhr  
oder nach telefonischer Vereinbarung

Tungeler Damm 159  
26203 Wardenburg  
Tel. 0 44 07 - 91 80 42

**ZENTRI-JET**

**JANSEN & THOLEN**  
HOLZ UND BAUSTOFF GMBH

**Kälte**  
**Schön**



**ENERGIEPARK** Heinfelde

Innovative Kreislaufwirtschaft

Meisterbetrieb  
**Zimmerei Nordmann**  
GmbH

Gewerbepark Pirgo I-8  
26169 Friesoythe-Altenoythe  
Tel. 0 44 91/93 81 78  
Fax 0 44 91/93 87 803  
holz@zimmerei-nordmann.de  
www.zimmerei-nordmann.de



**Agrar Rent**  
Handel und Vermietung  
Tel.: 01 71 / 49 48 136  
agrar-rent@godensholt.de

**Wir suchen**  
für unsere Kunden  
Werkzeugmaschinen,  
Metallbearbeitungsmaschinen,  
Baumaschinen z.B. Radlader, Bagger etc.  
sowie Nutzfahrzeuge

**WILFRIED KREYENSCHMIDT**  
FUHRUNTERNEHMEN



**T G F** ©



BAUSTOFFZENTRUM  
**Rosemeyer & Rohjans**



**OFK**  
sicher + sauber  
verwerten

www.ofk-kampe.de  

Zimmerei und Holzbau

**Claaßen** 

Meisterbetrieb



ZIMMEREI  
**SCHNITGER**



*anica*  
**grale**  
DIPLOM INGENIEURIN INNENARCHITEKTUR  
WASSERSTRASSE 30 26169 FRIESOYTHE

beratung | gardinen | farben | tapeten | bodenbeläge

**Heinrich Thien GbR**  
Viehhandlung

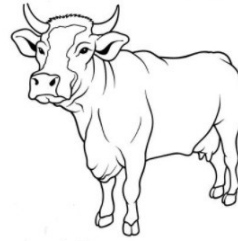

Koloniestraße 66  
26683 Sedelsberg  
☎ 0 44 92 / 303  
Fax: 0 44 92 / 74 72



**Peter Müller**



**Massagetherapeut**

Peter Müller – Kettelerstraße 40 – 26 676 Harkebrügge – 0 17 2 / 42 04 49 1

